Газета Красногвардейского района

Дружба

Издается с 15 января 1935 года

www.kr-drugba.ru

12+

СУББОТА 7 марта 2020 года № 28-29 (9442-9443)

Район образован 2 сентября 1924 года. Площадь - 72552 гектара. Население - 31 тысяча человек. 22 сентября 2014 года награжден медалью «Слава Адыгеи».

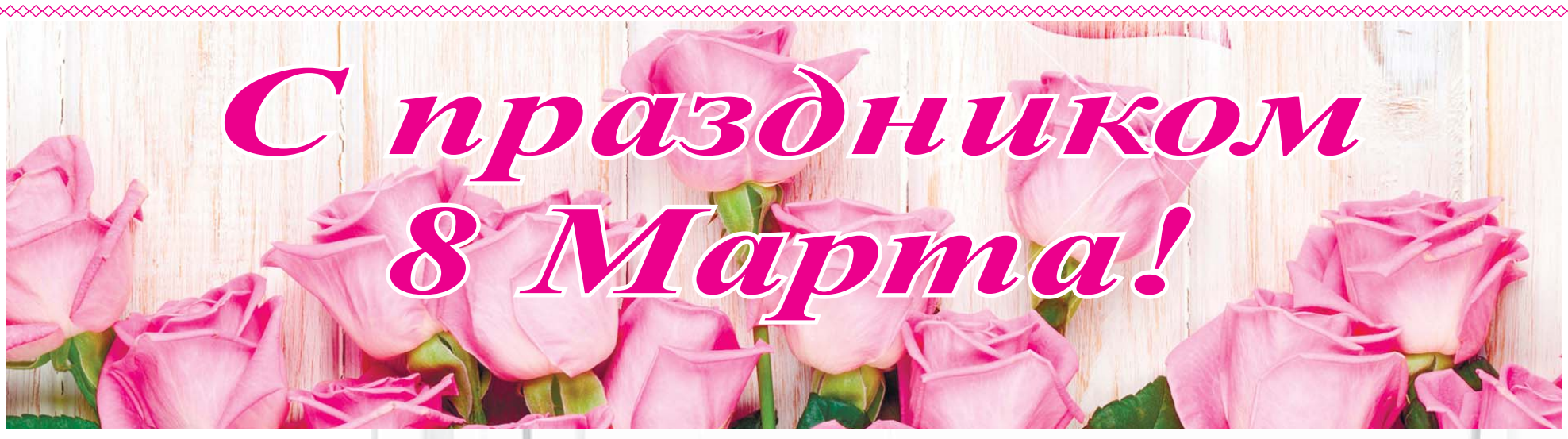

Дорогие женщины!
Позвольте от всего сердца поздравить вас с наступающим праздником - Международным женским днем - 8 Марта!

Все цветы, все ласковые слова и самые лучшие пожелания мы посвящаем в этот день вам.

Этот замечательный весенний праздник объединяет всех мужчин в стремлении выразить всю глубину любви и уважения к вам. Все мы - от убеленного сединами ветерана до вступающего в жизнь юноши - готовимся к нему и с нетерпением ждем его наступления.

Рядом с женщиной любой мужчина стремится быть сильнее, мужественнее и благороднее. Вы вдохновляете нас на благородные поступки и свершения, заставляете даже самые суровые мужские сердца переполняться нежностью, восторгом и надеждой.

Позвольте выразить вам слова восхищения и признательности за поддержку, душевное тепло и безграничное терпение.

От всей души желаем вам крепкого здоровья, неиссякаемой энергии, счастливых моментов в жизни, благополучия и согласия в вашем доме! Оставайтесь такими же красивыми, мудрыми и загадочными. Пусть в вашей душе всегда царит весна. Будьте счастливы!

С Праздником весны вас!

Глава Красногвардейского района А.Т. ОСМАНОВ
Председатель Совета народных депутатов Красногвардейского района А.В. ВЫСТАВКИНА

Знакомьтесь: Нателла Исмаилова из села Большесидоровского и её дети. Она не только четырежды мама, но и дважды бабушка. В самый канун Международного женского дня эта семейная команда стала абсолютной победительницей районного конкурса «Мама плюс».

«Семья Исмаиловых очень дружна, пускай будет дружной и наша страна!» - именно под таким девизом зажигательно и остроумно (разумеется, с помощью группы поддержки творческих сил сельского Дома культуры) были представлены все этапы: «визитная карточка», «сказочное дефиле», «домашнее задание».

Всего в этот день на сцену РДК поднялись восемь семейных команд из пяти сельских поселений. Конкурс «Мама плюс» стал отличным подарком и для участников, и для зрителей! Мы обязательно поделимся впечатлениями о нём в следующих номерах газеты.

10 МАРТА – ДЕНЬ КОНСТИТУЦИИ РЕСПУБЛИКИ АДЫГЕЯ

Уважаемые жители Красногвардейского района!
Поздравляем вас с Днём Конституции Республики Адыгея!

Конституция Республики Адыгея создала прочную основу для формирования нашей государственности в рамках Российской Федерации и закрепила исторически сложившееся единство народа Адыгеи, его самобытность, вековые традиции и национальные особенности.

Благодаря Конституции осуществляется курс на сохранение хозяйственного потенциала, достижение устойчивого экономического развития, выполнение крупных социальных программ.

Основной Закон республики служит надежным фундаментом совершенствования законодательства, повышения активности гражданского общества, гармонизации межнациональных и межконфессиональных отношений.

Наш долг — знать и четко соблюдать все заложенные в Конституции нормы. Только в этом случае мы будем жить в свободной стране, а труд каждого из нас станет вкладом в её стабильное развитие и позитивные перемены в обществе.

Пусть этот праздник придаст всем уверенности в завтрашнем дне и в достижении намеченных целей. Желаем вам мира и благополучия, успехов в труде, во имя процветания и развития родной республики и России!

Глава Красногвардейского района А.Т. ОСМАНОВ
Председатель Совета народных депутатов Красногвардейского района А.В. ВЫСТАВКИНА

ОБРАЩЕНИЕ

к жителям, руководителям учреждений, предприятий и организаций всех форм собственности МО «Красногвардейский район» в связи с празднованием 75-летия Победы в Великой Отечественной войне

В целях осуществления дополнительных мер по улучшению социально-бытовых условий жизни ветеранов Великой Отечественной войны 1941-1945 годов и тружеников тыла в районе существует внебюджетный фонд «Победа», который пополняется за счет различных перечислений и пожертвований.

Денежные пожертвования принимаются по следующим банковским реквизитам Общественной организации ветеранов (пенсионеров)войны, труда, Вооруженных Сил и правоохранительных органов Красногвардейского района.

ИНН 0102004773, КПП 010101001, ОГРН 1040100001732
кор./счет 40703810443520000060
Российский национальный коммерческий банк (сокращ. РНКБ Банк ПАО)
к/счет 30101810335100000607 в отделении Республики Крым КПП 910201001, БИК 043510607.

ПОГОДА

Восход - 6.48 Заход - 18.47
7 марта - днем +18...+21 облачно с прояснениями, ночью +7...+10 ясно, ветер З - 1,6 м/с, давление 760 мм рт.ст.;

8 марта - днем +20...+23 ясно, ночью +8...+10 ясно, ветер Ю/В - 1,3 м/с, давление 763 мм рт.ст.;

9 марта - днем +20...+24 малооблачно, ночью +10...+12 облачно с прояснениями, ветер В - 2,4 м/с, давление 762 мм рт.ст.;

10 марта - днем +19...+23 облачно с прояснениями, ночью +10...+11 пасмурно, ветер С/В - 1,2 м/с, давление 759 мм рт.ст.;

11 марта - днем +13...+15 пасмурно, ночью +8...+9 пасмурно, ветер Ю/З - 4,9 м/с, давление 757 мм рт.ст.

Красногвардейский районный Совет ветеранов (пенсионеров) войны, труда, Вооруженных Сил, правоохранительных органов и Совет старейшин при главе района сердечно поздравляют дорогих женщин с Международным женским днем 8 марта!

Этот прекрасный, весенний праздник в нашей стране традиционно отмечается с особой теплотой. Он олицетворяет собой огромную любовь и уважение к прекрасной половине человечества.

Так сложилось, что именно на женских плечах лежит извечная забота о сохранении домашнего очага и благополучия в семье, за что вам огромное спасибо.

Желаем всем вам крепкого здоровья, счастья, оптимизма и семейного благополучия.

М.ЗАЙЦЕВ, председатель районного Совета ветеранов.
Ю.ДАУРОВ, председатель Совета старейшин при главе района.

Наши любимые мамы, бабушки, жёны, дочери!

Бесспорно, именно вы - прекрасная, лучшая половина человечества - вдохновляете нас, мужчин, на подвиги.

Спасибо вам, милые женщины, за душевную щедрость и доброту, за тепло и уют в наших домах! В этот прекрасный праздник от всей души желаю вам крепкого здоровья, весеннего настроения и благополучия!

Азамат МАМХЕГОВ, депутат Государственного Совета-Хасэ РА.

Феи

Цветочная фея

Она среди ромашек и гвоздик
Сама как будто роза расцветает.
Как та, кто к аромату нежному привык,
Без них уже и жизнь не представляет.

- Это началось в детстве. Тогда я частенько проводила время у бабушки. Ее клумбы и сад, даже сарайчик – все было заполнено всевозможными цветами, травами…

Так о рождении настоящей страсти к делам цветочным рассказывает жительница районного центра Ирина Горобей. Именно страсти – сильной, неукротимой и продолжительной.

С тех самых пор Ирина целиком и полностью посвятила себя многообразию флоры. Она как истинная цветочная фея окружена растениями, знает о них все и постоянно совершенствуется.

- Каждая цветочная композиция – это отдельный мир. Вы не представляете, сколько самых разных способов сочетания цветов существует. А сколько их еще придумать можно! – Восторженно рассказывает Ирина. – Флористика – это искусство, живое, красивое, благоухающее. Она – отличный способ раскрыть свой потенциал.

И Ирина его раскрывает – на полную, от всей души. Для нее это больше, чем просто хобби. Начнете говорить с ней о цветах, и прямо сердце радуется. Вдохновленная, воздушная, светлая, с горящими глазами и широкой улыбкой – редко увидишь человека, настолько поглощенного чем-то.

Зная об этих чертах Ирины, к ней с удовольствием идут за советом. Она, как энциклопедия, все разложит по полочкам и, плюсом, обязательно поднимет настроение (проверено на себе). К ней хочется тянуться с невероятной силой, увидеть, услышать как можно больше. А рассказать ей всегда найдется что.

Будучи студенткой Международной Школы флористики Ивана Базина, Ирина в курсе последних трендов – да, ведь даже в этом деле мода не стоит на месте. Кроме учебы и в школе, и дома, она не устает принимать участие в многочисленных мастер-классах, конкурсах и выставках, на которых достойно выступает.

Одно из самых заветных мечтаний Ирины – посетить знаменитый фестиваль цветов в Королевских садах, на котором традиционно присутствует сама Королева Великобритании. И однажды эта мечта обязательно сбудется…

Дарья ЛЮТОВА.

Юная фея

Лейла Мамедова учится в 11-м классе Садовской школы №5. Наступает самое волнительное время – экзамены, выпускной вечер… Какую память о себе оставит в школе девушка?

На мой взгляд, лучше всего на этот вопрос может ответить Анна Александровна Левченко, учитель русского языка и литературы, классный руководитель.

- Лейла хорошо учится. В будущем она видит себя врачом, понимает, что для этого нужны прочные знания. Ей такая задача по плечу, она старательная и целеустремлённая, правильно оценивает свои силы.

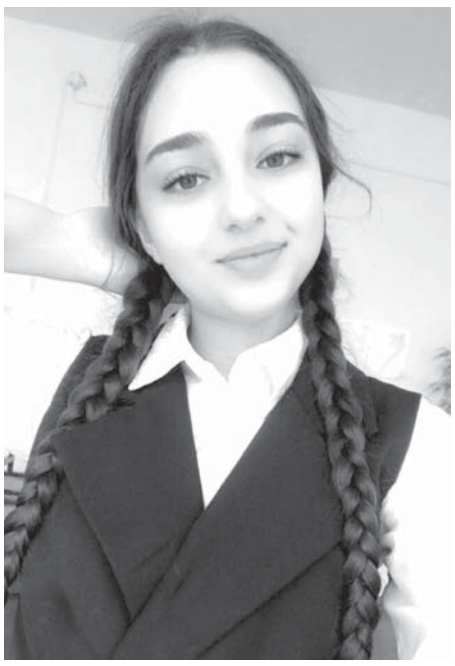

Меня же со своей стороны радует, насколько тонко Лейла чувствует русский язык, не только грамотно говорит и пишет, но и пробует себя, назовём это так, в сочинительстве. Вот такое у неё хобби – «укладывать» свои ощущения, мировосприятие в рифму. Это увлечение проявилось ещё в начальной школе, а сейчас Лейла уже признанный автор. В этом учебном году она внесла в свою и в школьную копилку немало грамот и дипломов.

Начнём с того, что со своим стихотворением «Флаг Адыгеи» наша ученица стала победительницей районного конкурса, а затем и серебряным призёром республиканского творческого конкурса «Овеянные славою флаг наш и герб». **Вот посмотрите, какие чудесные слова нашла Лейла для описания символа:**

Под солнцем Адыгеи славной,
Республики гостеприимства,
Наш флаг великий и державный
Стал символом народного единства.
Зелёный цвет, цвет процветанья,
жизни,
Украсил полотно – основу флага.
Народу, верному своей Отчизне,
Присущи доблесть, сила и отвага!
Двенадцать звёзд и острых
три стрелы
На солнце золотом играют.
Адыги – горные орлы
Народ свой древний прославляют!
Наш флаг овеян доброй славой!
Народы-братья здесь объединились!
Гордимся мы своей державой,
Где все мечты и планы воплотились!

Ещё с одним стихотворением она стала призёром республиканского конкурса по вопросам профилактики детского дорожно-транспортного травматизма «Дорога без опасности».

У нее есть Сертификат, удостоверяющий, что «Мамедова Лейла Аразовна приняла участие во Всероссийской акции «Родные языки России». Она замечательно прочла стихотворение о нашем Красногвардейском районе.

Отмечу, что за старшей сестрой в творческом плане тянется и младшая, Милана. Буквально на этой неделе она вышла победительницей в муниципальном этапе Всероссийского конкурса юных чтецов «Живая классика» и будет представлять наш район на республиканском этапе.

Обе – замечательные помощницы дома, в семье, где появился младший братик, заботливо опекают его. **И у Лейлы, конечно же, эти нежные чувства вылились в стихотворные строчки:**

Однажды у нас появилось чудо.
«Мальчик родился!» – разнеслось
повсюду.
Долгожданным был
он для нас на свете,
И в мире нет лучше его, поверьте!
…Стараемся мы воспитать
в нём мужчину,
Для этого нам не нужна и причина.
Мы просто хотим,
чтобы в жизни своей
Он был человеком всегда и везде,
Чтоб стал наш Умар самым
храбрым из всех,
Чтоб ждали его лишь любовь и успех!

Я пожелаю нашей выпускнице, чтобы творческое начало не угасало, развивалось в ней и впредь, чтобы она радовала окружающих новыми стихами, новыми образами. Пусть всё у тебя получится, как ты мечтаешь!

Записала Роза ВАСИЛЬЕВА.

Фея порядка

Любовь к прекрасному и порядку во всем, во многом способствовала развитию Г.Малий как личности. На протяжении многих лет она являлась квартальной с.Белого, а с первого дня создания в сельском поселении территориального общественного самоуправления (ТОС), земляки доверили ей возглавить новую структуру, являющейся своего рода социальным партнерством населения и власти.

Твердая гражданская позиция, активное участие во всех мероприятиях по благоустройству и наведению санитарного порядка, проводимых на территории поселения, коммуникабельность, прямолинейность, инициативность, порядочность являются отличительной чертой Галины Петровны. Ее уважают земляки и ценит руководство муниципалитета.

В насыщенном трудовом графике Галина Петровна умело находит место для занятий спортом. Она член женской команды поселения по волейболу и не раз выступала на спортивных соревнованиях районного уровня. А еще не представляет свою жизнь без цветов. Они окружают ее круглый год. С ранней весны до поздней осени многообразием красок благоухают клумбы, а сколько у нее комнатных цветов!

Однако своим достоянием и настоящей ценностью Малий считает семью. Она любящая супруга, заботливая мама и прекрасная бабушка, а это главное женское предназначение.

Ирина ТАТИУРИ. *Фото автора.*

Дорогие дамы Красногвардейского района!

Поздравляю вас с самым нежным праздником весны – Международным женским днем!

Желаю оставаться в хорошем настроении, получать море комплиментов и всегда быть в центре внимания. Ведь ваши привлекательность, доброта и ласка создают улыбки на наших лицах и делают каждый день светлее!

Дмитрий МАКАРОВ, с.Красногвардейское.

весны

Прекрасные женщины нашего района!

С прекрасным праздником весны
Вас поздравляю от души!
Желаю жить, не унывать,
В любви взаимной утопать!
Пускай вас носят на руках,
Пусть счастье светится в глазах!
Пусть солнце согревает вас –
И каждый день, и каждый час!
Уютным будет пусть ваш дом,
Живет пусть только благо в нем!
Здоровья вам во все года,
Весенней нежности, тепла!

Сергей СТЕПАНЕНКО, с.Красногвардейское.

Фея «Мелодии»

14 января ветерану труда В.Гросс исполнилось 92 года. Несмотря на почтенный возраст, долгожительница по-прежнему ведет активный образ жизни, выступает с концертами в составе народного вокального ансамбля «Мелодия» Хатукайского сельского Дома культуры.

Ее доброе сердце и искренняя улыбка заряжают позитивом окружающих. Все, кто знаком с Варварой Прокофьевной, признают, что это солнечный человек, с которым приятно находиться рядом, общаться, а ее советы это житейская мудрость.

Более тридцати лет чарующий голос Варвары Прокофьевны трогает сердца поклонников ее многогранного таланта. В репертуаре не одна сотня песенных композиций, повествующих о любви и патриотизме. Каждый ее выход на сцену зрители встречают овациями, которые являются для нее лучшей наградой.

- Я очень люблю жизнь и всегда стремилась делать людям добро, - говорит В.Гросс. – Мы, дети-войны, многое пережили, поэтому, как никто другой знаем цену жизни, дружбы и взаимопомощи.

В нелегкие послевоенные годы Варвара Прокофьевна окончила Красноармейское педагогическое училище и вместе с дипломом получила направление в одну из школ Геленджикского района. Днем учила грамоте малышей, а по вечерам их место занимали колхозники и матросы, охраняющие морскую акваторию Черного моря.

Спустя несколько лет вернулась в Хатукай, где и живет почти семьдесят лет. Так уж сложилась судьба, что вся последующая трудовая деятельность Варвары Прокофьевны была связана с торговой сферой.

- Человеку столько лет, насколько он себя чувствует, - говорит ветеран труда. – Каждый мой день расписан по минутам. Всегда найду, чем заняться. Без дела не сижу. И все же главную жизненную силу мне дает семья. У меня двое сыновей, пять внуков, шесть правнуков. Вот ради чего стоит жить! Я счастливая женщина!

Ирина ТАТИУРИ. *Фото автора.*

Фея соцсетей

На недавнем собрании глава Уляпского сельского поселения Темур Губжоков буквально в первых строках своего отчётного доклада отметил, какую положительную роль играет аккаунт «Уляп», в котором освещаются все события и мероприятия, происходящие в ауле, и с большой благодарностью отозвался о его создателе, а вернее, создательнице – Людмиле Аслановне Сафаровой.

Признаться, я тогда удивилась. Мы в редакции подписаны на этот аккаунт, нам нравится его оформление, мы не раз отмечали оперативность и креативность в подаче информации, по-хорошему завидовали, что у администрации поселения такой добротный информационный канал. Оказалось, это инициатива частного лица. Конечно же, захотелось познакомиться.

Людмила Аслановна – коренная жительница Уляпа, учитель начальных классов в местной школе. Загорелась идеей рассказать об истории аула, показать, чем могут гордиться земляки. Родился и замечательный «эпиграф»: «Для тех и о тех, кому дорог Уляп».

Компьютерные премудрости освоила сама. Это у неё в крови – учиться, не стоять на месте, познавать новое, добиваться лучшего. До сих пор с улыбкой вспоминает своего дедушку-военного, который активно участвовал в её воспитании. Бабушка только ахала: «Зачем это ей, она же девочка!».

- А вдруг пригодится в жизни? От всего бывает польза, - уверенно отвечал дед.

Ну, а про папу и говорить много не надо. Аслан Юсуфович Тлинов, ветеран педагогического труда, был уважаемым человеком и в ауле, и в районе, вёл большую общественную работу в ветеранских организациях, в Совете старейшин.

Людмиле Аслановне приходится учитывать и разновозрастной состав своих подписчиков, и разносторонность их интересов. Это сложно, но всё-таки удаётся. Она всегда находит нужные слова, идущие от сердца: «Гордясь предками, не лишайте той же возможности своих потомков. Меньше слов и больше дела. Часто замечаем тех, кто гордо говорят о прошлом предков, но в поступках показывают обратное, неуважение к ним же. При этом находя виновных и оправдания себе. Желающему сохранить в себе и в потомках Адыгагъэ, Адыгэ Хабзэ, Адыгэбзэ никто не может помешать кроме собственной лени и безответственности.»

К ней обращаются земляки, когда надо помочь человеку в беде, И тогда летят в соцсети подготовленные ею строчки: *«Человеку, который всегда сам спешит на помощь, необходима наша поддержка. Погорельцам всегда тяжело в одиночку справиться со своей бедой. Друзья, лучше маленькая помощь, чем большое сострадание. Чтобы помогать, не нужно быть богатым, нужно быть милосердным Стремитесь же опередить друг друга в благих делах (Сура Аль-Бакара, 148).»*

Зная историю аула, будучи хорошо знакома с его жителями, Людмила Аслановна не забывает напомнить о памятных датах, поздравить с праздником.

В семье четверо детей, младшая ещё школьница. Надо к тому же оказать внимание и поддержку своей маме. Вы спросите, когда же Людмила Аслановна всё успевает? «А по ночам», - смеётся она в ответ. Позитивный человек, она по понедельникам желает своим подписчикам счастья, здоровья, добра, плодотворной рабочей недели. Может повеселить их цитатой Юрия Никулина: «Даже после маленькой улыбки в организме обязательно дохнет маленький микроб…».

Главный критерий успеха любого аккаунта – количество подписчиков, которые регулярно его читают, смотрят. Здесь у нашей «блогерши» полный порядок: на сегодняшний день почти 6800 человек, причём, некоторые из них проживают в соседних республиках, в других странах.

Роза ВАСИЛЬЕВА.

Фея-художница

Настя, подходя к мольберту, уже знает, какие цвета лягут на полотно холста. Женщины в ее семье всегда были мастерицами, а потому с самого раннего детства она была окружена творческими людьми. И именно тогда в голову маленькой девочки начала вкрадываться мысль, что и ей искусство, как говорится, будет к лицу.

Вот уже три года Настя Дадырь, юная жительница с.Еленовского, следуя зову сердца, посещает Красногвардейскую школу искусств.

Под кистью и карандашом подрастающей волшебницы белоснежное, плоское и незатейливое «платье» холста начинает играть красками, превращается в живую форму, полную цвета и текстуры. Сказочные сюжеты, натюрморты, пейзажи – Настя пробует себя в разных жанрах и направлениях.

Эту ее способность – вдыхать жизнь в свои работы – не раз достойно оценивали, и не только наставники. В комнате художницы вы найдете грамоты и дипломы за участие в различных конкурсах. Так, например, среди прошлогодних наград есть Дипломом лауреата II степени Республиканского конкурса юных художников «Память поколений».

В ее руках – магия настоящего созидателя, а в глазах видны отблески творческой натуры. Взгляд художника всегда устремлен вглубь, ведь даже самый простой предмет с его помощью может оказаться необычным, раскрыться с неожиданной стороны. Этой силой в свое время станет обладать и Анастасия, она уже начала этот непростой путь.

- Родные и близкие поддерживают мое стремление к искусству, одобряют идеи, которые посещают меня, - говорит Настя. Я рада, что для них я не просто ребенок, который ходит в художественную школу, а человек со своим взглядом на окружающий мир. Именно поэтому я могу свободно делиться собственным видением действительности через бумагу, краски, мелки и карандаши.

Дарья ЛЮТОВА.

ТЕЛЕПРОГРАММА

Понедельник, 9 марта

Первый канал
05.10 Х/ф «**Гусарская баллада».**
06.00 Новости.
06.10 Х/ф **«Гусарская баллада».**
07.00 «Играй, гармонь любимая!».
07.45 «Часовой».
08.15 «Здоровье».
09.20 «Непутевые заметки».
10.00 Новости.
10.15 «Лариса Голубкина. «Прожить, понять...».
11.10 «Видели видео?».
12.00 Новости.
12.15 «Видели видео?».
13.55 «Теория заговора».
14.45 Х/ф **«Весна на Заречной улице»**.
16.35 «Любовь и голуби». Рождение легенды».
17.25 Комедия **«Любовь и голуби».**
19.25 «Лучше всех!».
21.00 «Время».
21.30 Т/с **«Магомаев».**
22.30«Dance Революция».
23.25 Х/ф **«Kingsman: Золотое кольцо».**
01.55 «На самом деле».
02.50 «Про любовь».
03.35«Наедине со всеми».

Россия
05.00 Х/ф **«Люблю 9 марта!».**
06.20 Х/ф **«Любимые женщины Казановы».**
10.20 «Сто к одному».
11.10 «Аншлаг» и Компания».
13.20 Х/ф **«Большой».**
17.40«Ну-ка, все вместе!».
20.00 «Вести».
21.00 Т/с **«Невеста комдива».**
23.20 Праздничное шоу В. Юдашкина.
01.35 Х/ф **«Лекарство для бабушки».**

НТВ
05.20 «Личный код».
06.05 Комедия **«Девушка без адреса».**
08.00 «Сегодня».
08.15 Фестиваль «Добрая волна».
10.00 «Сегодня».
10.20 Комедия «**Самая обаятельная и привлекательная».**
12.00 Комедия **«Афоня»**.
14.00 Х/ф **«Дельфин»**.
18.20 Боевик **«Проверка на прочность».**
19.00 «Сегодня».
19.25 Боевик **«Проверка на прочность».**
23.00 «Ты не поверишь!».
23.50 «Утро Родины».
01.40 «Основано на реальных событиях».
04.05 «Их нравы».

ТВ-центр
06.00 Х/ф **«Высота».**
07.45«Полезная покупка».
08.10 «Смех с доставкой на дом».
08.40 Детектив **«Московские тайны. Тринадцатое колено».**
10.40 Д/ф «Александра Яковлева. Женщина без комплексов».
11.30 «События».
11.50 Детектив **«Дело №306».**
13.30 «Мой герой. Лариса Голубкина».
14.20 Д/ф «Кровные враги».
15.10 «Мужчины Марины Голуб».
15.55 «Прощание. Евгений Моргунов».
16.50Х/ф **«Миллионерша».**
21.00 Х/ф **«Водоворот чужих желаний»**.
00.35 «События».
00.50 Х/ф **«Шахматная королева».**
04.05 «Он и Она».
05.15 Д/ф «Королевы комедии».

СТС
06.00 «Ералаш».
06.25 М/с «Приключения Вуди и его друзей».
06.45 М/с «Приключения Кота в сапогах».
07.10М/с «Тролли. Праздник продолжается!»
07.35 М/с «Три кота».
08.00 «Дело было вечером».
09.00 «Шоу «Уральских пельменей».
10.10 Анимац. фильм «Распрекрасный принц».

Коллектив МП «Редакция газеты «Дружба»
ОТ ВСЕЙ ДУШИ ПОЗДРАВЛЯЕТ
с праздником 8 Марта милых и добросовестных доставщиц газеты!

Пусть будет в сердце теплота,
В руках - букеты и подарки,
И вся земная суета
Утихнет в этот праздник яркий.
Любви и жизни без тревог
Восьмого марта пожелаем,
И пусть игривый огонек
Горит в глазах, не угасая!

11.45 Х/ф **«Дневник памяти».**
14.20Х/ф **«Предложение».**
16.35 Х/ф **«Красавица и чудовище».**
19.00 Х/ф **«Щелкунчик и четыре королевства».**
21.00Х/ф **«Малефисента».**
22.55 Х/ф**«Практическая магия».**
01.00 Анимац. фильм «Крякнутые каникулы».
02.30 Х/ф **«Дневник слабака. Долгий путь».**
03.50 «Слава Богу, ты пришел!».
05.30 «6 кадров».

Пятый канал
05.00 «Дом с лилиями».
05.45-09.30 Мелодрама **«Дом с лилиями».**
10.40 Драма **«Не могу сказать «прощай».**
12.25 Драма **«Принцесса на бобах».**
14.40 Х/ф**«Невероятные приключения итальянцев в России».**
16.45 Х/ф **«Пес Барбос и необычный кросс».**
17.00Х/ф **«Самогонщики».**
17.20-21.55 Т/с **«След».**
22.50 Драма **«Жги!».**
00.50 Комедия **«О чем говорят мужчины. Продолжение».**
02.30 Драма **«Не могу сказать «прощай».**
03.50 Т/с **«Страсть 2».**

Матч-ТВ
06.00 Х/ф **«Неваляшка»**.
07.45 Футбол. Чемпионат Италии. «Рома» - «Сампдория».
09.45 Новости.
09.55 Биатлон. Кубок мира. Масс-старт. Женщины. Трансляция из Чехии.
10.55 Новости.
11.00 Биатлон. Кубок мира. Масс-старт. Мужчины. Трансляция из Чехии.
11.55 Биатлон с Дмитрием Губерниевым.
12.25 Футбол. Чемпионат Италии. «Болонья» - «Ювентус».
14.20 Новости.
14.25 Все на Матч!
14.55 Баскетбол. Единая лига ВТБ. «Локомотив-Кубань» (Краснодар) - ЦСКА. Прямая трансляция.
16.55 Хоккей. КХЛ. 1/4 финала. Прямая трансляция.
19.25 Новости.
19.30 Все на Матч!
20.30 Обзор Европейских чемпионатов.
21.30 Новости.
21.40 Тотальный футбол.
22.40 Футбол. Чемпионат Италии. «Лечче» - «Милан». Прямая трансляция.
00.40 Все на Матч! Прямой эфир. Аналитика. Интервью. Эксперты.
01.10 Х/ф **«Спарринг»**.
03.05 Д/ф «Спорт высоких технологий. Чемпионы против легенд».
04.10 Д/ф «Спорт высоких технологий».
05.15 Д/ф «На Оскар не выдвигался, но французам забивал. Александр Панов».

Вторник, 10 марта

Первый канал
05.00 «Доброе утро».
09.00, 12.00, 15.00 Новости.
09.25 «Доброе утро».
09.55«Модный приговор».
10.55 «Жить здорово!».
12.15 «Время покажет».
15.15«Давай поженимся!».
16.00«Мужское/Женское».
18.00 Вечерние новости.
18.25 «На самом деле».
19.40 «Пусть говорят».
21.00 «Время».
21.30 Т/с **«Магомаев».**
22.30 «Док-ток».
23.30 «Вечерний Ургант».
00.10 «Право на справедливость».
01.10 «На самом деле».
02.10 «Время покажет».
03.00 Новости.
03.05 «Время покажет».

Россия
05.00 «Утро России».
09.00, 11.00, 14.00 «Вести».
09.25 «Утро России».
09.55«О самом главном».
11.25, 14.25, 17.00 «Вести». Местное время.
11.45 «Судьба человека с Борисом Корчевниковым».
12.50 «60 минут».
14.45 Т/с **«Тайны следствия».**
17.25 «60 минут».
18.30 «Андрей Малахов. Прямой эфир».
20.00 «Вести».
20.45 «Вести». Местное время.
21.00 Т/с **«Невеста комдива».**
23.15 «Вечер с Владимиром Соловьевым».
02.00 Х/ф **«Акула».**

НТВ
05.10 Т/с **«Псевдоним «Албанец».**
06.00«Утро. Самое лучшее».
08.00, 10.00, 13.00, 16.00, 19.00 «Сегодня».
08.20 Т/с **«Москва. Три вокзала».**
09.20, 10.20 Т/с**«Морские дьяволы».**
13.25 «Чрезвычайное происшествие».
14.00 «Место встречи».
16.25 «Основано на реальных событиях».
17.15 «ДНК».
18.15, 19.40 Т/с **«Пес».**
21.00 Т/с **«Невский. Тень архитектора»**.
23.15 Т/с **«В клетке».**
00.10 «Сегодня».
00.20 «Крутая история».
01.20 Т/с **«Морские дьяволы».**
03.40 Т/с **«Псевдоним «Албанец».**

ТВ-центр
06.00 «Настроение».
08.10 «Доктор И...».
08.45 Х/ф **«Одиноким предоставляется общежитие».**
10.25 Д/ф «Ивар Калныньш. Разбитое сердце».
11.30, 14.30 «События».
11.50 Т/с **«Она написала убийство».**
13.40 «Мой герой. Наталия Медведева».
14.50 «Город новостей».
15.05 Т/с **«Отец Браун».**
16.55 «Естественный отбор».
17.50 «События».
18.15 Детектив **«10 стрел для одной».**
22.00 «События».
22.35 «Осторожно, мошенники! Отжать кровные».
23.05 Д/ф «Тень вождя».
00.00«События. 25-й час».
00.35 «Петровка, 38».
00.55 «Мужчины Марины Голуб».
01.35 Д/ф «Тень вождя».
02.15 «Осторожно, мошенники! Отжать кровные».
02.45 Д/ф «Странная любовь нелегала».
03.25 Т/с **«Отец Браун»**.
04.55 «Мой герой. Наталия Медведева».
05.30 «Осторожно, мошенники! Мошенники в белых халатах».

СТС
06.00 «Ералаш».
06.15 М/с «Приключения Вуди и его друзей».
06.35 М/с «Охотники на троллей».
07.00 Т/с **«90-е. Весело и громко».**
08.00 «Уральские пельмени. Смехbook».
08.20 Х/ф**«Практическая магия».**
10.20 Х/ф **«Щелкунчик и четыре королевства».**
12.15Х/ф **«Малефисента».**
14.10 Т/с **«Кухня».**
19.00 Т/с **«Корни».**
19.50 Х/ф **«Железный человек».**
22.15 Боевик **«Матрица»**.
01.00 «Кино в деталях с Ф. Бондарчуком».
02.00 Х/ф **«Александр».**
04.40 «Слава Богу, ты пришел!».
05.30 «6 кадров».

Пятый канал
05.00, 09.00, 13.00, 18.30 «Известия».
05.20 Драма **«Жги!».**
06.55 Х/ф**«Невероятные приключения итальянцев в России».**
09.25-12.20,13.25-17.25 Т/с **«Глухарь. Продолжение»**.
19.00 Т/с**«Великолепная пятерка».**
19.50-22.15, 00.25 Т/с **«След».**
23.10 Т/с **«Великолепная пятерка 2».**
00.00 «Известия. Итоговый выпуск».
01.10-03.00 Т/с **«Детективы».**
03.25 «Известия».
03.30, 04.15 Т/с **«Страсть 2».**

Матч-ТВ
06.00 Д/с «Вся правда про...».
06.30 «Самые сильные».
07.00 Новости.
07.05 Все на Матч!
08.55 Новости.
09.00 Футбол. Тинькофф Российская Премьер-лига.
11.00 Тотальный футбол.
12.00 Новости.
12.05 Все на Матч!
12.35 «Русские в Испании».
12.55 Футбол. Лига чемпионов. 1/8 финала. «Аталанта» (Италия) - «Валенсия» (Испания).
14.55 Новости.
15.00 Футбол. Лига чемпионов. 1/8 финала. «Тоттенхэм» (Англия) - «Лейпциг» (Германия).
17.00 Восемь лучших. Специальный обзор.
17.20 Новости.
17.25 «Ярушин Хоккей Шоу».
17.55 Все на Матч!
18.50 Новости.
18.55 Хоккей. КХЛ. 1/4 финала конференции «Запад». «Динамо» (Москва) - «Спартак» (Москва). Прямая трансляция.
22.10 Новости.
22.15 Все на футбол!
22.50 Футбол. Лига чемпионов. 1/8 финала. «Лейпциг» (Германия) - «Тоттенхэм» (Англия). Прямая трансляция.
00.55 Все на Матч!
01.25 Волейбол. Лига чемпионов. Мужчины. 1/4 финала. «Перуджа» (Италия) - «Факел» (Россия).
03.25 Футбол. Кубок Либертадорес. «Либертад» (Парагвай) - «Каракас» (Венесуэла). Прямая трансляция.
05.25 «Команда мечты».

Среда, 11 марта

Первый канал
05.00 «Доброе утро».
09.00, 12.00, 15.00 Новости.
09.25 «Доброе утро».
09.55«Модный приговор».
10.55 «Жить здорово!».
12.15 «Время покажет».
15.15«Давай поженимся!».
16.00«Мужское/Женское».
18.00 Вечерние новости.
18.25 «На самом деле».
19.40 «Пусть говорят».
21.00 «Время».
21.30 Т/с **«Магомаев».**
22.30 «Док-ток».
23.30 «Вечерний Ургант».
00.10 «Таблетка для жизни. Сделано в России».
01.05 «Время покажет».
03.00 Новости.
03.05 «Время покажет».
03.25«Наедине со всеми».

Россия
05.00 «Утро России».
09.00, 11.00, 14.00 «Вести».
09.25 «Утро России».
09.55«О самом главном».
11.25, 14.25, 17.00 «Вести». Местное время.
11.45 «Судьба человека с Борисом Корчевниковым».
12.50 «60 минут».
14.45 Т/с **«Тайны следствия».**
17.25 «60 минут».
18.30 «Андрей Малахов. Прямой эфир».
20.00 «Вести».
20.45 «Вести». Местное время.
21.00 Т/с **«Невеста комдива».**
23.15 «Вечер с Владимиром Соловьевым».
02.00 Х/ф **«Акула».**

НТВ
05.15 Т/с **«Псевдоним «Албанец».**
06.00«Утро. Самое лучшее».
08.00, 10.00, 13.00, 16.00, 19.00 «Сегодня».
08.20 Т/с **«Москва. Три вокзала».**
09.20, 10.20 Т/с**«Морские дьяволы».**
13.25 «Чрезвычайное происшествие».
14.00 «Место встречи».
16.25 «Основано на реальных событиях».
17.15 «ДНК».
18.15, 19.40 Т/с **«Пес».**
21.00 Т/с **«Невский. Тень архитектора»**.
23.15 Т/с **«В клетке».**
00.10 «Сегодня».
00.20«Последние 24 часа».
01.15 Т/с **«Морские дьяволы».**
03.45 Т/с **«Псевдоним «Албанец».**

ТВ-центр
06.00 «Настроение».
08.10 «Доктор И...».
08.45 Х/ф **«Разные судьбы».**
10.55 Д/ф «Актерские судьбы. Татьяна Пилецкая и Юлиан Панич».
11.30, 14.30 «События».
11.50 Т/с **«Она написала убийство».**
13.40 «Мой герой. Денис Шведов».
14.50 «Город новостей».
15.05 Т/с **«Отец Браун»**.
16.55 «Естественный отбор».
17.50 «События».
18.15 Х/ф **«Ныряльщица за жемчугом».**
22.00 «События».
22.35 «Линия защиты».
23.05, 01.35 Д/ф «Слезы королевы».
00.00«События. 25-й час».
00.35 «Петровка, 38».
00.55 Д/ф «Кровные враги».
02.20 «Линия защиты».
02.45 Д/ф «Засекреченная любовь. Каторжанка».
03.25 Т/с **«Отец Браун»**.
04.55 «Мой герой. Денис Шведов».
05.30 «Осторожно, мошенники! Гадалки на доверии».

СТС
06.00 «Ералаш».
06.15, 06.35 М/с.
07.00 Т/с **«90-е. Весело и громко».**
08.00 Т/с **«Корни»**.
09.05 «Уральские пельмени. Смехbook».
09.25 Боевик **«Матрица»**.
12.05 Боевик**«Железный человек».**
14.40 Т/с **«Кухня».**
18.30, 19.00 Т/с **«Корни»**.
20.00 Боевик**«Железный человек 2».**
22.30 Боевик **«Матрица. Перезагрузка».**
01.10 Х/ф **«Александр».**
04.05 Анимац. фильм «Крякнутые каникулы».
05.20-05.40 М/ф.
05.50 «Ералаш».

Пятый канал
05.00, 09.00, 13.00, 18.30 «Известия».
05.25-08.00, 09.25-12.15, 13.25-17.30 Т/с**«Глухарь. Продолжение».**
19.00 Т/с**«Великолепная пятерка».**
19.50-22.15, 00.25 Т/с **«След».**
23.10 Т/с**«Великолепная пятерка 2».**
00.00 «Известия. Итоговый выпуск».
01.10-02.45 Т/с **«Детективы».**
03.10 «Известия».
03.20, 04.05 Т/с «**Страсть 2».**

Матч-ТВ
06.00 Д/с «Вся правда про...».
06.30 «Самые сильные».
07.00 Новости.
07.05 Все на Матч! Прямой эфир. Аналитика. Интервью. Эксперты.
08.55 Новости.
09.00 Футбол. Лига чемпионов. 1/8 финала. «Валенсия» (Испания) - «Аталанта» (Италия).
11.00 Новости.
11.05 Все на Матч! Прямой эфир. Аналитика. Интервью. Эксперты.
11.35 Футбол. Лига чемпионов. 1/8 финала. «Боруссия» (Дортмунд, Германия) - ПСЖ (Франция).
13.35 Новости.
13.40 Футбол. Лига чемпионов. 1/8 финала. «Атлетико» (Испания) - «Ливерпуль» (Англия).
15.40 Новости.
15.45 Все на Матч! Прямой эфир. Аналитика. Интервью. Эксперты.
16.55 Баскетбол. Евролига. Женщины. 1/4 финала. УГМК (Россия) - «Монпелье» (Франция). Прямая трансляция.
18.55 Новости.
19.00 Все на Матч! Прямой эфир. Аналитика. Интервью. Эксперты.
19.55 Волейбол. Лига чемпионов. Мужчины. 1/4 финала. «Закса» (Польша) - «Кузбасс» (Россия). Прямая трансляция.
21.55 Новости.
22.00 Все на футбол!
22.50 Футбол. Лига чемпионов. 1/8 финала. «Ливерпуль» (Англия) - «Атлетико» (Испания). Прямая трансляция.
00.55 Все на Матч! Прямой эфир. Аналитика. Интервью. Эксперты.
01.25 Профессиональный бокс. Эдуард Трояновский против Йозефа Заградника. Бой за титул ЕВР в первом полусреднем весе. Эльнур Самедов против Гонсало Омара Манрикеса. Трансляция из Санкт-Петербурга. (16+).
03.25 Футбол. Кубок Либертадорес. «Сан-Паулу» (Бразилия) - «ЛДУ Кито» (Эквадор). Прямая трансляция.
05.25 Обзор Лиги чемпионов.

Четверг, 12 марта

Первый канал
05.00 «Доброе утро».
09.00, 12.00, 15.00 Новости.
09.25 «Доброе утро».
09.55«Модный приговор».
10.55 «Жить здорово!».
12.15 «Время покажет».
15.15«Давай поженимся!».
16.00«Мужское/Женское».
18.00 Вечерние новости.
18.25 «На самом деле».
19.40 «Пусть говорят».
21.00 «Время».
21.30 Т/с **«Магомаев».**
22.30 «Док-ток».
23.30 «Вечерний Ургант».
00.10 «Гол на миллион».
01.00 «Время покажет».
03.00 Новости.
03.05 «Время покажет».
03.15«Наедине со всеми».

Россия
05.00 «Утро России».
09.00, 11.00, 14.00 «Вести».
09.25 «Утро России».
09.55«О самом главном».
11.25, 14.25, 17.00 «Вести». Местное время.
11.45 «Судьба человека с Борисом Корчевниковым».
12.50 «60 минут».
14.45 Т/с **«Тайны следствия».**
17.25 «60 минут».
18.30 «Андрей Малахов. Прямой эфир».
20.00 «Вести».
20.45 «Вести». Местное время.
21.00 Т/с **«Невеста комдива».**
23.15 «Вечер с Владимиром Соловьевым».
02.00 Х/ф **«Акула»**.

НТВ
05.15 Т/с **«Псевдоним «Албанец».**
06.00«Утро. Самое лучшее».
08.00, 10.00, 13.00, 16.00, 19.00 «Сегодня».
08.20 Т/с **«Москва. Три вокзала».**
09.20, 10.20 Т/с**«Морские дьяволы».**
13.25 «Чрезвычайное происшествие».
14.00 «Место встречи».
16.25 «Основано на реальных событиях».
17.15 «ДНК».
18.15, 19.40 Т/с **«Пес»**.
21.00 Т/с **«Невский. Тень архитектора».**
23.15 Т/с **«В клетке».**
00.10 «Сегодня».
00.20 «Захар Прилепин. Уроки русского».
00.55 Т/с **«Морские дьяволы».**
03.20 «Их нравы».
03.45 Т/с **«Псевдоним «Албанец».**

ТВ-центр
06.00 «Настроение».
08.10 «Доктор И...».
08.45Х/ф **«Безотцовщина».**
10.40 Д/ф «Григорий Горин. Формула смеха».
11.30, 14.30 «События».
11.50 Т/с **«Она написала убийство».**
13.40 «Мой герой. Максим Никулин».
14.50 «Город новостей».
15.05 Т/с **«Отец Браун»**.
16.55 «Естественный отбор».
17.50, 22.00 «События».
18.15 Х/ф**«Смертельный тренинг».**
22.35 «10 самых... Обманчивые кинообразы».
23.05, 01.35 Д/ф «Битва за наследство».
00.00«События. 25-й час».
00.35 «Петровка, 38».
00.55 «Прощание. Евгений Моргунов».
02.20 «Вся правда».
02.45 Д/ф «Засекреченная любовь. Нелегальное танго».
03.25 Т/с **«Отец Браун»**.
04.55 «Мой герой. Максим Никулин».
05.30«Осторожно, мошенники! Шоу проходимцев».

ТЕЛЕПРОГРАММА

Четверг, 12 марта

СТС
06.00 «Ералаш».
06.15, 06.35 М/с.
07.00Т/с**«Отель «Элеон».**
08.00 Т/с **«Корни»**.
09.05 «Уральские пельмени. Смехbook».
09.25 Боевик **«Матрица. Перезагрузка».**
12.05 Боевик**«Железный человек 2».**
14.40 Т/с **«Кухня»**.
18.30, 19.00 Т/с **«Корни»**.
20.00 Боевик**«Железный человек 3».**
22.30 Боевик **«Матрица. Революция».**
01.00 Драма **«Патриот»**.
03.50 Комедия **«Дневник слабака. Долгий путь»**.
05.10-05.30 М/ф.
05.50 «Ералаш».

Пятый канал
05.00, 09.00, 13.00, 18.30 «Известия».
05.20-07.40 Т/с**«Глухарь. Продолжение».**
08.35 «День ангела».
09.25-12.20, 13.25-17.35 Т/с **«Глухарь. Продолжение».**
19.00 Т/с**«Великолепная пятерка».**
19.50-22.15, 00.25 Т/с **«След».**
23.10 Т/с**«Великолепная пятерка 2»**.
00.00 «Известия. Итоговый выпуск».
01.10-03.05 Т/с **«Детективы».**
03.30 «Известия».
03.35, 04.15 Т/с **«Страсть 2».**

Матч-ТВ
06.00 Д/с «Вся правда про...».
06.30 «Самые сильные».
07.00, 08.55, 11.50, 15.00, 17.05, 19.20 Новости.
07.05 Все на Матч! Прямой эфир. Аналитика. Интервью. Эксперты.
09.00 Футбол. Чемпионат Германии. «Боруссия» (Менхенгладбах) - «Кельн».
11.00 Восемь лучших. Специальный обзор.
11.20«Ярушин Хоккей Шоу».
11.55 Все на Матч! Прямой эфир. Аналитика. Интервью. Эксперты.
12.30 Футбол. Лига чемпионов. 1/8 финала. ПСЖ (Франция) - «Боруссия» (Дортмунд, Германия).
14.30«Олимпийский гид».
15.05 Все на Матч! Прямой эфир. Аналитика. Интервью. Эксперты.
16.00 Футбольное столетие. Евро.
16.35 «ЮФЛ. 2019/2020. Путь к финалу».
17.10 Биатлон. Кубок мира. Спринт. Мужчины. Прямая трансляция из Финляндии.
19.25 Все на Матч! Прямой эфир. Аналитика. Интервью. Эксперты.
19.45 «Жизнь после спорта».
20.15 Все на футбол!
20.45 Футбол. Лига Европы. 1/8 финала. «Севилья» (Испания) - «Рома» (Италия). Прямая трансляция.
22.50 Футбол. Лига Европы. 1/8 финала. «Интер» (Италия) - «Хетафе» (Испания). Прямая трансляция.
00.55 Все на Матч! Прямой эфир. Аналитика. Интервью. Эксперты.
01.25 Смешанные единоборства. Bellator. Патрисио Фрейре против Хуана Арчулеты. Трансляция из США.
02.05«Олимпийский гид».
02.35«Русские в Испании».
02.55 Футбол. Кубок Либертадорес. «Расинг» (Аргентина) - «Альянса Лима» (Перу). Прямая трансляция.
04.55Обзор Лиги Европы.
05.25 «С чего начинается футбол».

Пятница, 13 марта

Первый канал
05.00 «Доброе утро».
09.00, 12.00, 15.00 Новости.
09.25 «Доброе утро».
09.55«Модный приговор».
10.55 «Жить здорово!».
12.15 «Время покажет».
15.15«Давай поженимся!».
16.00«Мужское/Женское».
18.00 Вечерние новости.
18.35 «Человек и закон».
19.40 «Поле чудес».
21.00 «Время».
21.30 «Голос. Дети».
23.20 «Вечерний Ургант».
00.15 «Григорий Горин. «Живите долго!».
01.15 Х/ф **«Берлинский синдром».**
03.05 «На самом деле».
04.00 «Про любовь».
04.45«Наедине со всеми».

Россия
05.00 «Утро России».
09.00, 11.00, 14.00 «Вести».
09.25 «Утро России».
09.55«О самом главном».
11.25, 14.25, 17.00 «Вести». Местное время.
11.45 «Судьба человека с Борисом Корчевниковым».
12.50 «60 минут».
14.45 Т/с **«Тайны следствия».**
17.25 «60 минут».
18.30 «Андрей Малахов. Прямой эфир».
20.00 «Вести».
20.45 «Вести». Местное время.
21.00 «Юморина».
23.30 Х/ф **«Брачные игры».**
03.05Х/ф**«Васильки для Василисы».**

НТВ
05.15 Т/с **«Псевдоним «Албанец».**
06.00«Утро. Самое лучшее».
08.00, 10.00, 13.00, 16.00, 19.00 «Сегодня».
08.20 Т/с **«Москва. Три вокзала».**
09.20, 10.20 Т/с**«Морские дьяволы».**
13.25 «Чрезвычайное происшествие».
14.00 «Место встречи».
16.25 «Следствие вели».
17.15 «Жди меня».
18.15, 19.40 Т/с **«Пес»**.
21.00 Т/с **«Невский. Тень архитектора»**.
23.20«ЧП. Расследование».
23.55 «Квартирник НТВ у Маргулиса». Н. Носков.
01.00Х/ф**«Жил-был дед»**.
02.40«Квартирный вопрос».
03.30 Т/с **«Морские дьяволы».**

ТВ-центр
06.00 «Настроение».
08.10 Х/ф **«Евдокия».**
10.20, 11.50 Х/ф **«Окна на бульвар».**
11.30, 14.30 «События».
14.50 «Город новостей».
15.10 «10 самых... Обманчивые кинообразы».
15.45 Детектив **«Темная сторона света».**
17.50 «События».
18.10, 20.00 Х/ф **«Сельский детектив».**
22.00«В центре событий».
23.10 Д/ф «Список Лапина. Запрещенная эстрада».
00.20 Х/ф **«Фантомас против Скотланд-Ярда».**
02.05 Д/ф «Закулисные войны в цирке».
02.45«В центре событий».
03.45 «Петровка, 38».
04.00 Д/ф «Заговор послов».
04.55 Д/ф «Разлученные властью».
05.50 Х/ф **«Евдокия»**.

СТС
06.00 «Ералаш».
06.15, 06.35 М/с.
07.00Т/с**«Отель «Элеон»**.
08.00 Т/с **«Корни».**
09.05 Боевик **«Матрица. Революция».**
11.35 Боевик**«Железный человек 3».**
14.05, 14.45 «Шоу «Уральских пельменей».
21.00 Х/ф **«Явление».**
22.50 Х/ф**«Тихое место»**.
00.35Х/ф**«Черная месса».**
02.45 «Шоу выходного дня».
04.20 Анимац. фильм «Даффи Дак. Фантастический остров».
05.35 М/ф.
05.50 «Ералаш».

Пятый канал
05.00, 09.00, 13.00 «Известия».
05.35-08.00, 09.25-12.20, 13.25-18.25 Т/с**«Глухарь. Продолжение».**
19.25-22.55, 00.45 Т/с **«След».**
23.45«Светская хроника».
01.30-04.30 Т/с **«Детективы».**

Матч-ТВ
06.00 Д/с «Вся правда про...».
06.30 «ВАР в России».
07.00 Новости.
07.05 Все на Матч! Прямой эфир. Аналитика. Интервью. Эксперты.
08.55 Новости.
09.00 Биатлон. Кубок мира. Спринт. Мужчины. Трансляция из Финляндии.
10.40 Новости.
10.45 Все на Матч! Прямой эфир. Аналитика. Интервью. Эксперты.
11.05 Футбол. Лига Европы. 1/8 финала. «Рейнджерс» (Шотландия) - «Байер» (Германия).
13.05 Новости.
13.10 Все на Матч! Прямой эфир. Аналитика. Интервью. Эксперты.
14.05 Футбол. Лига Европы. 1/8 финала. ЛАСК (Австрия) - «Манчестер Юнайтед» (Англия).
16.05 Все на футбол! Афиша.
17.05 Новости.
17.10 Биатлон. Кубок мира. Спринт. Женщины. Прямая трансляция из Финляндии.
19.20 Новости.
19.25 Все на Матч! Прямой эфир. Аналитика. Интервью. Эксперты.
19.55 Баскетбол. Евролига. Мужчины. «Химки» (Россия) - «Бавария» (Германия). Прямая трансляция.
21.55 Новости.
22.00 Все на Матч! Прямой эфир. Аналитика. Интервью. Эксперты.
22.30 Профессиональный бокс. Эдуард Трояновский против Матиаса Раймундо Диаса. Эльнур Самедов против Брайана Пелаэса. Прямая трансляция из Испании.
02.00 Реальный спорт. Бокс.
02.40 Баскетбол. Евролига. Мужчины. «Виллербан» (Франция) - «Зенит» (Россия).
04.40«Боевая профессия».
05.00 Смешанные единоборства. Bellator. Патрисио Фрейре против Педро Карвальо. Анатолий Токов против Фабио Агуйара. Прямая трансляция из США.

Суббота, 14 марта

Первый канал
06.00 «Доброе утро. Суббота».
09.00«Умницы и умники».
09.45 «Слово пастыря».
10.00 Новости.
10.15«Муслим Магомаев. Нет солнца без тебя...».
11.15 «Видели видео?»
12.00 Новости.
12.15 «Видели видео?»
13.55 «Теория заговора».
14.45 Концерт, посвященный юбилею М.Магомаева.
16.15 «Кто хочет стать миллионером?».
17.50 «Эксклюзив».
19.35«Сегодня вечером».
21.00 «Время».
21.20«Сегодня вечером».
22.40 «Большая игра».
23.50Х/ф**«Чужой: Завет».**
01.55 «На самом деле».
02.50 «Про любовь».
03.35«Наедине со всеми».

Россия
05.00 «Утро России». Суббота».
08.00 «Вести». Местное время.
08.20 Местное время. Суббота.
08.35 «По секрету всему свету».
09.30«Пятеро на одного».
10.20 «Сто к одному».
11.10 «Смеяться разрешается».
13.55 Х/ф **«Верни меня»**.
18.00 «Привет, Андрей!».
20.00 «Вести в субботу».
20.40 Х/ф **«С тобой хочу я быть всегда».**
00.55 Х/ф **«Второе дыхание».**

НТВ
05.05«ЧП. Расследование».
05.30 Х/ф **«Анкор, еще анкор!».**
07.25 «Смотр».
08.00, 10.00 «Сегодня».
08.20 «Готовим с Алексеем Зиминым».
08.45 «Доктор Свет».
09.25 «Едим дома».
10.20 «Главная дорога».
11.00 «Живая еда с Сергеем Малоземовым».
12.00«Квартирный вопрос».
13.00«НашПотребНадзор».
14.00 «Поедем, поедим!»
15.00 «Своя игра».
16.00 «Сегодня».
16.20 «Следствие вели».
17.50 «Ты не поверишь!».
19.00 «Центральное телевидение».
21.00 «Секрет на миллион». Л. Казарновская.
23.00 «Международная пилорама».
23.50 «Своя правда» с Р. Бабаяном.
01.40 «Дачный ответ».
02.35 Х/ф **«Бирюк».**

ТВ-центр
07.50 «Православная энциклопедия».
08.20, 10.15, 11.45 Х/ф **«Сельский детектив.**
11.30, 14.30 «События».
12.30, 14.45 Х/ф **«Тайна последней главы».**
16.50 Детектив **«Одноклассники смерти».**
21.00 «Постскриптум».
22.15 «Право знать!».
23.45 «События».
00.00 «90-е. Веселая политика».
00.50 «Дикие деньги. Владимир Брынцалов».
01.30 «Советские мафии. Еврейский трикотаж».
02.10 «Постскриптум».
03.15 «Право знать!».
04.30 «Петровка, 38».
04.45 Д/ф «Ивар Калныньш. Разбитое сердце».
05.35Х/ф **«Безотцовщина».**

СТС
06.00 «Ералаш».
06.25-08.00 М/с.
08.20, 10.00 «Шоу «Уральских пельменей».
09.00 «Просто кухня».
11.20 Х/ф **«Смурфики».**
13.20 Х/ф**«Смурфики 2»**.
15.20 Х/ф **«Взрыв из прошлого».**
17.25 Анимац. фильм «Ледниковый период 2. Глобальное потепление».
19.15 Анимац. фильм «Тайная жизнь домашних животных».
21.00 Х/ф **«Хроники Нарнии. Покоритель зари»**.
23.10 Х/ф **«Звездная пыль».**
01.40Х/ф**«Черная месса».**
03.40«Шоу выходного дня».
04.25 «Слава Богу, ты пришел!».
05.10 М/ф.
05.50 «Ералаш».

Пятый канал
05.00-08.25 Т/с **«Детективы».**
09.05 Д/ф «Моя правда. Владимир Левкин».
10.10-23.10 Т/с **«След».**
00.00«Известия. Главное».
00.55 Драма **«Принцесса на бобах».**
02.50 Комедия **«О чем говорят мужчины. Продолжение».**
04.20 Д/ф «Моя правда. Юлия Началова. Улыбка сквозь слезы».

Матч-ТВ
06.00 Смешанные единоборства. Bellator. Патрисио Фрейре против Педро Карвальо. Анатолий Токов против Фабио Агуйара. Прямая трансляция из США.
07.30 Все на Матч! Прямой эфир. Аналитика. Интервью. Эксперты.
07.55 Все на футбол! Афиша.
08.55 Формула-1. Гран-при Австралии. Квалификация. Прямая трансляция.
10.00, 13.45, 15.20, 16.55, 18.45, 21.55 Новости.
10.05 Биатлон. Кубок мира. Спринт. Женщины. Трансляция из Финляндии.
11.45 Футбол. Чемпионат Испании. «Реал» (Мадрид) - «Эйбар».
13.50 «Жизнь после спорта».
14.20 «ЮФЛ. 2019/2020. Путь к финалу».
14.50 Все на Матч! Прямой эфир. Аналитика. Интервью. Эксперты.
15.25 Биатлон. Кубок мира. Гонка преследования. Мужчины. Прямая трансляция из Финляндии.
16.25 Биатлон с Дмитрием Губерниевым.
17.00 Все на Матч! Прямой эфир. Аналитика. Интервью. Эксперты.
17.25 Биатлон. Кубок мира. Гонка преследования. Женщины. Прямая трансляция из Финляндии.
18.55 Футбол. Тинькофф Российская Премьер-лига. «Арсенал» (Тула) - «Рубин» (Казань). Прямая трансляция.
20.55 Футбольное столетие. Евро.
21.25 «Жизнь после спорта».
22.00 Все на Матч! Прямой эфир. Аналитика. Интервью. Эксперты.
22.35 «Точная ставка».
22.55 Футбол. Чемпионат Испании. «Сельта» - «Вильярреал». Прямая трансляция.
00.55 Дзюдо. Турнир «Большого шлема». Трансляция из Екатеринбурга.
02.00 Футбол. Чемпионат Испании. «Валенсия» - «Леванте».
04.00 Футбол. Чемпионат Германии. «Боруссия» (Дортмунд) - «Шальке».

Воскресенье, 15 марта

Первый канал
05.00 Т/с **«Комиссарша»**.
06.00 Новости.
06.10 Т/с **«Комиссарша»**.
07.00 «Играй, гармонь любимая!».
07.45 «Часовой».
08.15 «Здоровье».
09.20«Непутевые заметки».
10.00 Новости.
10.15 «Жизнь других».
11.15 «Видели видео?»
12.00 Новости.
12.15 «Видели видео?»
13.55 «Теория заговора».
14.55 «Великие битвы России».
16.40 «Точь-в-точь».
19.25 «Лучше всех!».
21.00 «Время».
22.00«Dance Революция».
23.45Х/ф**«Жажда смерти».**
01.40 «На самом деле».
02.40 «Про любовь».
03.25«Наедине со всеми».

Россия
04.25Х/ф**«Брачные игры».**
08.00 Местное время. Воскресенье.
08.35 «Когда все дома с Тимуром Кизяковым».
09.30«Устами младенца».
10.20 «Сто к одному».
11.10 Всероссийский потребительский проект «Тест».
12.20 Большой праздничный концерт «Крымская весна». Прямая трансляция.
14.00 Х/ф **«Гражданская жена».**
18.10 «Ну-ка, все вместе!».
20.00 «Вести недели».
22.00 «Москва. Кремль. Путин».
22.40 «Воскресный вечер с Владимиром Соловьевым».
01.30 Х/ф **«Однажды и навсегда».**

НТВ
05.30 «Русская кухня».
06.00 «Центральное телевидение».
08.00, 10.00 «Сегодня».
08.20«У нас выигрывают!».
10.20«Первая передача».
11.00 «Чудо техники».
11.55 «Дачный ответ».
13.00«НашПотребНадзор».
14.05 «Однажды...».
15.00 «Своя игра».
16.00 «Сегодня».
16.20 «Следствие вели».
18.00 «Новые русские сенсации».
19.00 «Итоги недели».
20.10 «Маска».
22.50 «Звезды сошлись».
00.30 «Основано на реальных событиях».
02.30 «Жизнь как песня».
03.40 Т/с **«Москва. Центральный округ»**.

ТВ-центр
07.20 «Фактор жизни».
07.45«Полезная покупка».
08.10 «10 самых... Звездные отчимы».
08.40 Х/ф **«Ученица чародея».**
10.40 «Спасите, я не умею готовить!».
11.30 «События».
11.45 Детектив **«Дело «Пестрых».**
13.55 «Смех с доставкой на дом».
14.30 «Московская неделя».
15.05 Д/ф «Дамские негодники».
15.55 «Женщины Михаила Козакова».
16.45 «Прощание. Фаина Раневская».
17.35 Х/ф **«Маруся».**
19.35 Х/ф **«Маруся. Трудные взрослые»**.
21.35 Детектив **«Призрак в кривом зеркале»**.
00.20 «События».
00.35 Детектив **«Призрак в кривом зеркале».**
01.25 «Петровка, 38».
01.35 Детектив **«Темная сторона света».**
03.10 Х/ф **«Ученица чародея».**
04.40 Д/ф «Признания нелегала».
05.30«Московская неделя».

СТС
06.00 «Ералаш».
06.25-08.00 М/с.
08.20 «Шоу «Уральских пельменей».
09.00 Рогов в городе.
10.00 М/с «Как приручить дракона. Легенды».
10.20 М/ф «Как приручить дракона. Возвращение».
10.45 Анимац. фильм «Тролли».
12.35 Х/ф **«Звездная пыль».**
15.10 Х/ф **«Хроники Нарнии. Покоритель зари»**.
17.25 Анимац. фильм «Тайная жизнь домашних животных».
19.05 Анимац. фильм «Хороший динозавр».
21.00 Х/ф **«Последний богатырь».**
23.20«Дело было вечером».
00.20 Х/ф **«50 первых поцелуев».**
02.10Х/ф**«Как отделаться от парня за 10 дней».**
04.00 Анимац. фильм «Даффи Дак. Фантастический остров».
05.15 М/ф «Чиполлино».
05.50 «Ералаш».

Пятый канал
05.00 Д/ф «Моя правда. Юлия Началова. Улыбка сквозь слезы».
05.20 Д/ф «Моя правда. Анастасия Волочкова».
06.15 Д/ф «Моя правда. Виктор Рыбин и Наталья Сенчукова».
07.00 Д/ф «Моя правда. Татьяна Буланова. «Не бойтесь любви».
08.00«Светская хроника».
09.00 Д/ф «О них говорят. Алексей Панин».
10.00-23.30 Т/с**«Глухарь. Возвращение».**
00.30 Х/ф**«Коммуналка»**.
02.05Х/ф**«Старые клячи».**
04.05, 04.50 Т/с**«Глухарь. Продолжение».**

Матч-ТВ
06.00 Футбол. Чемпионат Испании. «Мальорка» - «Барселона».
07.50 Формула-1. Гран-при Австралии. Прямая трансляция.
10.15, 12.35, 14.50, 16.20, 22.05 Новости.
10.25 Биатлон. Кубок мира. Гонка преследования. Мужчины. Трансляция из Финляндии.
11.15 Биатлон с Дмитрием Губерниевым.
11.45 Биатлон. Кубок мира. Гонка преследования. Женщины. Трансляция из Финляндии.
12.40 Профессиональный бокс. Софья Очигава против Ангелы Каницарро. Бой за титул чемпионки мира по версии IBA. Алексей Егоров против Василя Дуцара. Трансляция из Казани.
14.00 Все на Матч! Прямой эфир. Аналитика. Интервью. Эксперты.
14.55 Биатлон. Кубок мира. Одиночная смешанная эстафета. Прямая трансляция из Финляндии.
16.25 Все на Матч! Прямой эфир. Аналитика. Интервью. Эксперты.
16.55 Биатлон. Кубок мира. Смешанная эстафета. Прямая трансляция из Финляндии.
18.30 Футбол. Тинькофф Российская Премьер-лига. «Ростов» - «Локомотив» (Москва). Прямая трансляция.
20.55 После футбола с Георгием Черданцевым.
21.55 «Европейские бомбардиры».
22.10 Все на Матч! Прямой эфир. Аналитика. Интервью. Эксперты.
22.40 Футбол. Чемпионат Италии. «Милан» - «Рома». Прямая трансляция.
00.40 Дзюдо. Турнир «Большого шлема». Трансляция из Екатеринбурга.
01.30 Футбол. Чемпионат Испании. «Атлетик» - «Атлетико».
03.30 Формула-1. Гран-при Австралии.

Лунный посевной календарь на 2020 год

Овощные и садовые культуры	март	апрель	май	июнь	июль	август	сентябрь	октябрь	Сроки сева, посадки
арбузы	4-5	7, 8, 27-29	4-6, 25, 26	2, 3, 28-30	2-4, 25-27	21-23, 28-30	1, 18, 19	17, 18	25.04-10.05
баклажаны, кабачки, патисоны	4, 5, 26-28	7, 8	4-6, 25, 26	1-3, 29, 30	1, 4, 28	21-24	1, 18, 19	17-21	15.04-30.04
виноград	4-6, 26-28	5-7, 27, 28	2-6 25, 26	2-4, 28-30	2-4	21-24	18-21	17-19	февральские окна
горох, фасоль, бобы	26-28	7, 8, 25-28	2-6, 25, 26	2-4, 29, 30	2-4, 28	21-24, 27-30	1,18-21	17-21, 26, 27	февральские окна, 15.03-25.04
дыни	4, 5, 31	7, 8, 27, 28	4, 5, 25, 26	2-4, 28-30	4, 5, 27, 28	21-24	1, 16-20	17-19, 26, 27	25.03-05.04
земляника, клубника, малина	8, 9, 14-16	7-11, 16-18	7-9, 14-18	5, 6, 9-13	6-15	4-8, 11, 12	1-4, 7-9, 11-13	1,3-5,10, 11,30, 31	
капуста, в т.ч. цветная	26-28, 31	7, 8, 27-29	4, 5, 25, 26	22, 23, 26-30	28, 29	21-23, 27-30	1, 18-21, 24, 25	19-21	февральские окна 25.03-5.04
картофель	12, 13, 16-18	9-14, 22	10, 11, 20, 21	7,8, 16-18	8-10,13-15, 18,19	5-7, 10-16	6-8	3, 4, 8-10	с 15.03
кукуруза	1-3, 26-31	7, 8	2-5, 22-26	2-4, 25-30	2-4, 25-31	21-26	1, 18-24	17-22	15.03-15.04
лук на перо	24-26	не сажать	6	2-4, 30	17-31	23-24	19-24	1,17-22, 28-30	25.03-10.04
лук на репку	12-14	9-14	8-11, 18-21	14-16,	11-13	7-9	4-6	не сажать	25.03-10.04
морковь, пастернак	11-14	9-14, 22	15, 16, 20, 21	6-8, 16-18	8-10, 13-15	5-7, 10-16	6-8	3-5, 8, 9	20.02-20.03
огурцы	4, 5, 31	7, 8, 27-29	4-6, 25, 26	2, 3, 28-30	4, 25-27	21-23	1, 19-21	17, 18, 26-28	25.04.-05.05
перец сладкий и острый	4-6, 26-28	7, 8, 27-29	4-6, 25, 26	2-4, 28-30	2-16 28-31	21-29	1, 18-21	17-22	25.04-10.05
петрушка на зелень	1-5, 26-31	5-7, 27-29	2-6, 25, 26	2-4, 28-30	2-4, 25-31	21-29	1, 18-24	17-22	15.03-15.04
петрушка на корень	11-13	9, 10, 13, 14	10-12	6-8, 16-18	13-16	10-16	6-8	3-10	20.02-20.03
подсолнечник	4, 5, 26-31	1-7, 27-29	4-6, 27-31	2-4, 23-30	2-4, 25-28	21-25	7, 18-20	17-21	15.03-15.04
помидоры	4, 5, 31	7, 8, 27-29	4-6	2, 3, 30	4, 27, 28	21-24, 27-29	1,18-21, 29, 30	26-28	05.04-30.04
редис, редька	11-18	9-14	8-11, 22-27	6-8, 25-30	8-18	7-14	4-13	3-10	15.03-15.04
салат, шпинат	1-5, 26-28, 31	1-8, 27-29	1-6, 22-31	2-4, 25-30	1-4, 25-31	19-27	1, 18-25	17-22, 26-28	15.04-30.04
свекла	11-3, 21-23	9-14, 22	10,11, 20, 21	6-8, 16-23	8-10, 13-15, 16,17	10,11, 15, 16	6-8, 11,12	3-5, 8-10, 15	15.04-20.04
сельдерей	11-18, 26-31	9-14, 17-19	10,11, 15-21	6-8, 11-20	8-18	5-14	6-12	3-10, 15-18	15.03-15.04
тыква	4-6, 26-29	7, 8, 27-29	4-6, 25-26	2-4, 28-30	4, 25-31	21-29	1, 18-21	17-22, 26, 27	20.04-10.05
укроп	1-5, 26-31	1-8, 24-30	4-6, 22-31	2-4, 22-30	2-4, 23-31	19-29	1, 18-28	17-22	с 15.03
чеснок	12-18	9-14	6-9, 17-19	14-16, 30	11, 12, 27, 28	7-9, 23, 24	4, 5, 19-24	1, 2,17, 18, 26, 27	15.10-25.10
Запрещенные дни для посадки пересадки	19-21, 24	15-17, 23	12-14, 22	9, 10, 21	6-8, 20	2-4, 16, 30	17, 26-28	2, 16, 23-25	
Неблагоприятные дни для посадки и пересадки	6, 7	11, 12	8, 9	4, 5	2, 3	17, 18	13, 14	11,12	

Поздравляю с Международным женским днем 8 Марта медицинский персонал ЦРБ:
З.Д.ЛЫСЕНКО, Н.Ф.РОДИМЦЕВУ, Г.А.БРУСЕНЦОВУ, С.М.ЧИТАО, Н.А.ЗАВАДСКУЮ, А.А.АСЛАНОВУ и весь операционный блок, а также приемное отделение, лабораторию, медработников скорой помощи, терапевтического отделения, физкабинета.

Пускай весна принесет в вашу жизнь больше ярких и красочных моментов. Желаю вам быть любимыми, здоровыми и счастливыми.

С уважением инв. 2 группы В.НЕДБАЙЛО.

ПОЗДРАВЛЯЕМ

с 8 Марта замечательных, ответственных и доброжелательных медиков, наших спасительниц

АНЧОКОВУ Любовь Ивановну, ЕВТУШЕНКО Ирину Николаевну, БРУСЕНЦОВУ Галину Андреевну, ДЖОЛОВУ Сусанну Батыровну, КРУТИКОВУ Елену Борисовну, КАЛЬНЮК Светлану Юрьевну, ЧИТАО Сафият Махмудовну, СИТОВУ Сафьят Юсуфовну

Улыбкой и добрым словом
Вы лечите лучше уколов.
Сквозь сердце своё пропуская
Боль и проблемы больного.

Л.ЧЕКМАРЁВА, Р.МИХЕЕВА, Р.БРЕЛИНСКАЯ, Ф.КОНДРАТОВА, Л.БУДАНЦЕВА, Н.КАБАНОВА, В.ВОСКОБОЙНИКОВ

СПАСИБО ЗА ИСКРЕННЮЮ ЗАБОТУ!

Семья ветеранов труда Н.Ф. и Ю.В.Серёжиных поздравляет весь женский коллектив КЦСОН с праздником весны! Особенно супруги просят отметить и поощрить В.Лактионову. «Она оказывает нам социальные услуги, выполняя их добросовестно и качественно. Викторию Александровну отличают чуткость и внимательность. С началом её работы у нас мы в полной мере ощутили внимание и заботу о пожилых людях. За это мы искренне благодарны Вам и всему коллективу», - говорится в их письме на имя руководителя Центра.

* * *

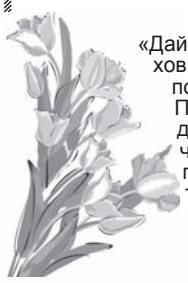

«Дай Бог вам, девочки, здоровья, счастья, успехов в вашей такой нелёгкой работе!» - С такими пожеланиями обратились В.В.Голубчикова, П.Н.Волчановская, Л.Ф.Малина. Они благодарят своих соцработников Светлану Волчановскую и Людмилу Кондратьеву за многолетнюю заботу, за доброту и ласку, а также заведующую Светлану Сканчибасову за чуткое и сердечное отношение к нам.

* * *

В свою очередь, директор комплексного Центра социального обслуживания населения М.КУЛОВ ПОЗДРАВЛЯЕТ всех тружениц своего коллектива и всех подопечных женщин с праздником 8 Марта и желает всего самого наилучшего!

Жителям Красногвардейского района пенсионного возраста, ЖЕЛАЮЩИМ ПОЗНАТЬ ПЕРВЫЕ НАВЫКИ ВЛАДЕНИЯ КОМПЬЮТЕРОМ, необходимо обратиться в государственное бюджетное учреждение Республики Адыгея «Красногвардейский КЦСОН» по адресу: ***с.Красногвардейское, ул.Заринского, 6, или по тел. 5-16-54.***

Реклама, объявления

КИНОАФИША

6, 7, 8, 9 марта

11.40 – Отель Белград. 6+ (Романтическая комедия)

13.45 – Отель Белград 6+ (Романтическая комедия)

15.50 - Удивительное путешествие Доктора Дулиттла 3D 12+ (Комедия семейная)

17.40 - Отель Белград 6+ (Романтическая комедия)

19.45 – Проклятый дом 18+ (Ужасы)

Цена билета: детский 100 р. 3D 150 р., до 10 лет. взрослый 160 р., 3D 200 р. РДК ул. 50 лет Октября, 33 Наш Instagram: kino_plazacinema_01 Для справок 8-967-307-40-16

ПРОДАЕТСЯ

Кирпичный ДОМИК с удобствами, сделан ремонт, 2 комнаты в с.Красногвардейском по ул.Дальневосточной. Имеются кирпичный гараж, сарай. Земельный участок 12 соток.
Тел. 8-918-22-20-674.

* * *

ДОМ (60 кв.м) в с.Красногвардейском по ул.Чапаева. Земли 5 соток. Имеются хозпостройки.
Тел. 8-918-924-19-42.

* * *

1-комнатная КВАРТИРА (35 кв.м) в с.Красногвардейском по ул.Горького.
Тел. 8-917-161-40-61.

* * *

Земельный УЧАСТОК под ИЖС (11 соток) в с.Красногвардейском по ул.Чапаева. Цена договорная.
Тел. 8-918-935-04-40.

* * *

ПРОДАМ или СДАМ В АРЕНДУ **земельный УЧАСТОК** 1,5 га в с.Штурбино по ул. Мира.
Тел. 8-918-935-04-40.

* * *

ДИВАН-КРОВАТЬ в отличном состоянии. Цена 8 тыс. руб. Торг уместен.
Тел. 8-918-920-42-17.

* * *

Инкубатор на 96 яиц.
Тел. 8-918-135-42-80.

11 марта 2020 г. с 9 до 11 часов депутаты районного Совета народных депутатов проводят ПРИЕМ ГРАЖДАН:

ВЫСТАВКИНА Анна Владимировна	- здание администрации Красногвардейского района, 3 этаж, кабинет № 50
ХАНАПОВ Айтеч Казбекович	- администрация Хатукайского сельского поселения, а.Хатукай, ул.Мира, 37
САПРУНОВА Татьяна Николаевна	- администрация Красногвардейского сельского поселения, ул.50 лет Октября,31
КУДАЕВ Айдамир Муратович	- сельский Дом культуры а.Адамий, ул.Шоссейная, 82
ГЛУХОДЕД Владимир Иванович	- Новосевастопольская школа № 13, с.Новосевастопольское, ул.Чучваги, 4
КРАСОВСКАЯ Оксана Николаевна	- администрация Белосельского сельского поселения, с.Белое, ул.Ленина, 44
ЗОБОЛЕВА Евгения Демьяновна	- МБОУ СОШ № 15 с.Еленовское, ул.Молодежная, 1
КУФАНОВ Анзор Муратович	- администрация Уляпского сельского поселения, а.Уляп, ул.Бр.Шекультировых,1
ПЧИХАЧЕВ Азамат Кимович	- администрация Большесидоровского сельского поселения, с.Большесидоровское, ул.Советская, 42

На полях района

СОХРАНИМ ПОСЕВЫ

Специалисты Красногвардейского филиала ФГБУ «Россельхозцентр» по РА систематически проводят мониторинг состояния озимого клина, занимающего 16220 га районной пашни. Отмечено, что озимые пшеница и ячмень, посеянные в ранние сроки, заселены злаковыми мухами. Причем их количество превышает экономический порог вредоносности.

- Работу злаковых мух, точнее сказать их личинок, в осенне-зимний период можно и не заметить, - поясняет главный агроном Т.Сельская. - Пораженный стебель сохраняет естественную окраску и выглядит вполне здоровым. Однако, если главный стебель поврежден до начала образования боковых, то такие растения чаще всего погибают. В нашем регионе злаковые мухи весеннего поколения вылетают при прогревании воздуха до + 6-8 градусов, а почва, в которой они зимуют до +9-10 градусов. В связи с этим растения возможно придется защитить еще до химпрополки. Пестициды можно вносить одновременно с листовой подкормкой. В этот период вредители уже будут активны, а корневая система еще только оживает.

В весенне-летний период прошлого года практически во всех регионах Южного федерального округа на части растений озимой пшеницы наблюдалось пожелтение листьев в виде полос. Как пояснила начальник отдела Т.Стеринчук, симптомы были очень схожи с вирусом полосатой мозайки пшеницы (стрик пшеницы). Пораженные растения не кустятся и не колосятся. В лучшем случае они образуют слаборазвитые колосья с недоразвитыми зернами. Переносчиком вируса является микроскопический эриофидный клещ, паразитирующий на цикадках, злаковой тле и мухах. Таким образом он распространяется на здоровые посевы.

- Для злаковых мух сложились весьма благоприятные условия в летний и осенне-зимний период, - подчеркнула Т.Сельская. – Во избежание серьезного повреждения посевов, аграриям необходимо систематически обследовать озимый клин. В случае, если численность вредителей превышает экономический порог вредоносности необходимо обработать посевы инсектицидно-акарицидными препаратами с действующим веществом: диазинон, диметоат, имидаклоприд, альфациперметрин, лямбля-цигалотрин. При выборе препаратов следует руководствоваться списком пестицидов и агрохимикатов, разрешенных к применению на территории РФ в 2019 году.

ИЗВЕЩЕНИЕ ОБ ОЗНАКОМЛЕНИИ И СОГЛАСОВАНИИ ПРОЕКТА МЕЖЕВАНИЯ ЗЕМЕЛЬНОГО УЧАСТКА, ВЫДЕЛЯЕМОГО В СЧЕТ ЗЕМЕЛЬНОЙ ДОЛИ

Кадастровым инженером Лаптиновым Михаилом Викторовичем (аттестат №01-12-149), почтовый адрес: с.Красногвардейское, ул.50 лет Октября, 21, тел. 8(918)6376286, xmix@rambler.ru. подготовлен проект межевания земельного участка, выделяемого в счет земельной доли: кадастровый номер 01:03:0000000:1. Адрес местоположения: РА, Красногвардейский район, с.Белое, ул.Ленина, 44 (в границах СПК агрофирмы «Юр-Ан»).

Заказчик кадастровых работ Кучма Раиса Алексеевна, почтовый адрес: РА, Красногвардейский район, с.Белое, ул.Островского, 50, тел. 8(964)932-33-32.

Ознакомиться, внести предложения о доработке, согласовать данный проект межевания земельного участка, а также вручить обоснованные возражения можно в течение 30 (тридцати) дней со дня опубликования данного извещения по адресу: РА, с.Красногвардейское, ул. 50 лет Октября, 21.

ТЕРРИТОРИАЛЬНАЯ ИЗБИРАТЕЛЬНАЯ КОМИССИЯ КРАСНОГВАРДЕЙСКОГО РАЙОНА
ПОСТАНОВЛЕНИЕ

26 февраля 2020 года № 123/811-5 с.Красногвардейское

Об освобождении Храмовой Елены Владимировны от обязанностей члена участковой избирательной комиссии с правом решающего голоса избирательного участка № 58

Рассмотрев заявление Храмовой Елены Васильевны об освобождении от обязанностей члена УИК № 58, руководствуясь пп. «а» п. 6 ст. 29 Федерального Закона «Об основных гарантиях избирательных прав и права на участие в референдуме граждан Российской Федерации», территориальная избирательная комиссия Красногвардейского района постановляет:

1. Освободить Храмову Елену Васильевну от обязанностей члена участковой избирательной комиссии с правом решающего голоса избирательного участка № 58.
2. Постановление территориальной избирательной комиссии Красногвардейского района направить в УИК № 58.
3. Опубликовать настоящее постановление в газете Красногвардейского района «Дружба».
4. Постановление вступает в силу со дня его принятия.

Председатель территориальной избирательной комиссии Красногвардейского района Р.А. Асманов
Секретарь территориальной избирательной комиссии Красногвардейского района Н.И.Марценикова

ТЕРРИТОРИАЛЬНАЯ ИЗБИРАТЕЛЬНАЯ КОМИССИЯ КРАСНОГВАРДЕЙСКОГО РАЙОНА
ПОСТАНОВЛЕНИЕ

26 февраля 2020 года № 123/812-5 с.Красногвардейское

О назначении члена участковой избирательной комиссии избирательного участка, участка референдума № 58 Красногвардейского района

Руководствуясь ст. 27 Федерального Закона «Об основных гарантиях избирательных прав и права на участие в референдуме граждан Российской Федерации», постановлением ЦИК России от 5 декабря 2012 года № 152/1137-6 «О порядке формирования резерва составов участковых комиссий и назначения нового члена участковой комиссии из резерва составов участковых комиссий» (в редакции постановления ЦИК России №108/903-7 от 01 ноября 2017 года), территориальная избирательная комиссия Красногвардейского района постановляет:

1. Назначить Овчинникова Александра Владимировича, 1964 года рождения, имеющего среднее (общее) образование, работающего водителем ООО «Красногвардейский молзавод», предложенного для назначения в состав собранием избирателей по месту жительства, членом участковой избирательной комиссии с правом решающего голоса избирательного участка № 58.
2. Выдать Овчинникову Александру Владимировичу удостоверение установленного образца.
3. Направить настоящее постановление в УИК № 58 для руководства.
4. Опубликовать настоящее постановление в газете Красногвардейского района «Дружба».
5. Постановление вступает в силу со дня его принятия.

Председатель территориальной избирательной комиссии Красногвардейского района Р.А. Асманов
Секретарь территориальной избирательной комиссии Красногвардейского района Н.И. Марценикова

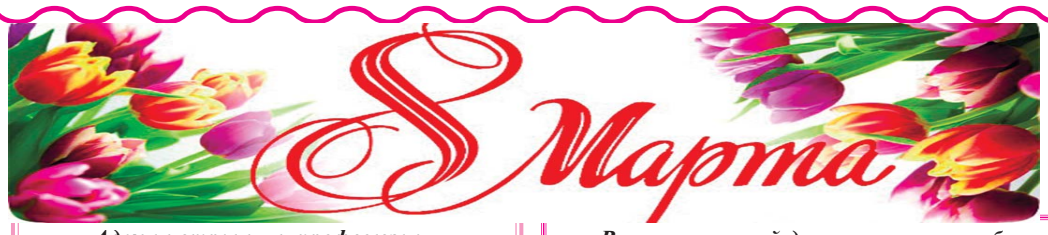

Совет ветеранов ОМВД по Красногвардейскому району
ПОЗДРАВЛЯЕТ
женщин ветеранов МВД и женский коллектив ОВД с международным женским днем 8 Марта!

Желаем милым дамам благополучия во всем, любви, весеннего настроения и крепкого здоровья на многие годы.

Пусть с нежной веточкой мимозы
Весна к вам ступит на порог
И в женский день, 8 Марта,
Подарит радость и восторг!

Председатель Совета ветеранов МВД В.Морозов.

Управление образования МО «Красногвардейский район», Совет профсоюза работников образования
СЕРДЕЧНО ПОЗДРАВЛЯЮТ
всех женщин работников образования, ветеранов педагогического труда с Международным женским днем!

Желаем вам крепкого здоровья, счастья, оптимизма и семейного благополучия!

Пусть счастье и мир не покидают ваш дом, а судьба отблагодарит вас за ваш труд, терпение, умение любить и прощать, за доброту и спокойствие.

С праздником 8 Марта!

С праздником 8 Марта мои дорогие женщины:
КОННОВА Надежда Егоровна и ЕРМОШКИНА Светлана Владимировна

Счастья и любви вам, мои родные, здоровья и удачи в жизни. Спасибо, что вы есть - такие люди с добрым сердцем!

С уважением инв. II группы В.Недбайло.

Администрация и профсоюзная организация работников здравоохранения ГБУЗ РА «Красногвардейская ЦРБ»
ОТ ВСЕЙ ДУШИ ПОЗДРАВЛЯЕТ
коллег и ветеранов медицинской службы с Международным женским днем - 8 Марта!

Пусть в вашей жизни будет как можно больше солнца, улыбок и цветов. Счастья вам, любви, крепкого здоровья и благополучия!

ПОЗДРАВЛЯЕМ
с праздником 8 Марта медиков детского отделения
МОРОЗ Елену Владимировну, КУДАЕВУ Римму Ереджибовну, ХАПАЧЕВУ Анжелу Салимчериевну, ДЖАНХОТОВУ Нафисет

Пусть с нежной веточкой мимозы
Весна к вам ступит на порог
И в женский день, 8 Марта,
Подарит радость и восторг!

Я. Волоснякова, Л.П.Чекмарёва.

От всей души с глубоким уважением
ПОЗДРАВЛЯЮ
с 8 Марта *женский состав народного фольклорного ансамбля «Сударушка»*

Пусть этот день будет счастливым,
Мир станет сказочно красивым,
Цветы, подарки, восхищают,
Друзья приятно удивляют!
В душе пусть праздник не кончается,
И каждый миг мечта сбывается,
Пусть бесконечно радость длится,
А что задумано - свершится.

О.А.Лашина, руководитель НФА «Сударушка» .

В этот весенний день мне хотелось бы
ПОЗДРАВИТЬ
замечательных женщин - С.Ш.НАБОКОВУ, Г.К.ТАМБИЕВУ, С.И.КУДАЕВУ, Ш.М.КУТЛИМЕТОВУ, С.Ю. ДАУРОВУ, Р.М.ДАУРОВУ, Д.К.ЧИНАЗИРОВУ, С.Ю.ХУТОВУ, Н.Ч.НЕШЕВУ –
всех, с кем довелось не один год трудиться в педагогическом коллективе Адамийской школы:

Желаю вам заботы и внимания,
Любви родных и понимания,
Пусть в жизни всё будет красиво,
Благополучно и счастливо!
Пускай глаза сияют счастьем,
А жизнь наполнится добром,
Чтоб все проблемы и ненастья
Минули стороной ваш дом!

Р.Х.ШХАПАЦЕВ, ветеран педагогического труда.

Родители воспитанников старшей подготовительной группы детского сада «Колобок» выражают всем огромную благодарность за прошедший утренник, посвященный дню 8 Марта.

От души поздравляем с прекрасным женским праздником 8 Марта заведующую Л.А.ЦЕЙ, воспитателя В.А.ДАГУЖИЕВУ, музыкального руководителя Р.И.КАХНИАШВИЛИ, помощника воспитателя И.В.ГОБОЗОВУ, а также всех прекрасных женщин этого небольшого коллектива.

Пусть этот праздник подарит вам улыбки и хорошее настроение!

Желаем вам огромного счастья, здоровья, радости, удачи!

Пусть в ваших домах и сердцах царят мир и любовь.

Уважаемые жители и гости села Красногвардейского!

Районный Дом культуры ПРИГЛАШАЕТ всех любителей народной песни на концерт юбиляров народного фольклорного ансамбля «Сударушка» солистки Тамары ТАЛАЛАЙ и участников ансамбля Валентины КУЗНЕЦОВОЙ, Галины ФИЛИНОЙ, и Натальи ОРИЩЕНКО

В программе выступление:
- Народного вокального трио «Злато» Бжедугхабльский СДК,
- солистки Бжедугхабльского СДК Татьяны Бобылевой,
- Народного фольклорного ансамбля «Свахи» Саратовского СДК.

Ждем вас 11 марта, в 18 часов, в районном Доме культуры.

Работа

Красногвардейскому кирпичному заводу ООО «Прометей»
(в районе Тщикского водохранилища)
на постоянную работу
ТРЕБУЮТСЯ
РАЗНОРАБОЧИЕ, АВТОКАРЩИК.
Зарплата - 2 раза в месяц.
Бесплатный обед. Вахта.
Тел. 8-918-390-64-19.

Реклама, объявления

АЛЬФАМЕД клинина
Сердечно поздравляет всех женщин с 8 Марта
и ПРИГЛАШАЕТ пройти обследование своего здоровья у опытного врача-гинеколога из Усть-Лабинска Софьиной С.С., а также все виды гинекологических УЗИ у Алейниковой Г. В.
Желаем счастья, здоровья и семейного благополучия!
Наш адрес:
с.Красногвардейское, ул.Ленина, 171 «д» (возле ЦРБ), телефон: 8 (989) 23 22 463

РЕМОНТ СТИРАЛЬНЫХ МАШИН.
Гарантия.
Тел.8-918-393-37-63, 8-961-595-65-73.
ИНН235600571289

ВЫПОЛНЯЕМ
СПИЛ деревьев. **КОПКА** ям, **ПРОБИВКА** скважин под воду и др.
Тел. 8-953-07-80-558.
ИНН010103227539.

КУРЫ-НЕСУШКИ.
Доставка по району БЕСПЛАТНО.
Тел. 8-909-408-13-59.
ОГРИП 612603178030

ИНДЮШАТА
суточные и подрощенные
(белые широкогрудые, бронзовые, Биг-6).
Обр.: ст.Воронежская, ул.Мира, 73 «а», тел. 8-918-15-20-235, 8-918-23-46-900.

ЗАКУПАЕМ ДОРОГО
ПУХ, ПЕРО
УТИНОЕ, ГУСИНОЕ, ПОДУШКИ, ПЕРИНЫ (б/у). ОРЕХИ.
Тел.8-903-461-21-07 Алексей.

РЕМОНТ телевизоров
Телефон 8-918-384-12-94.
ИНН 235622071219

Вниманию сельхозпроизводителей.
Полная линейка сельхозпрепаратов по доступным ценам.
Тел. 8-918-177-79-64.

ВОДОПРОВОД, КАНАЛИЗАЦИЯ, ОТОПЛЕНИЕ. Быстро. Недорого.
Тел. 8-918-37-22-571.
ИНН235621498960

ИНКУБАТОР
принимает ЗАЯВКИ на ИНДЮШАТ, БРОЙЛЕРОВ, УТЯТ.
ст.Воронежская, ул.Красная, 213, тел. 8-861-35-37-147, 8-918-35-44-009 Нина Михайловна.
ИНН 235600468563

РЕМОНТ СТИРАЛЬНЫХ МАШИН.
Тел.8-918-438-45-07, 8-918-947-55-56.
ИНН235622113116

КФХ «Курочка Ряба»
РЕАЛИЗУЕТ **КУР-НЕСУШЕК.**
Бесплатная доставка.
ДЕЙСТВУЮТ АКЦИИ.
Тел.8-961-324-69-56.
ИНН 612603382645

РЕМОНТ
холодильников и стиральных машин на дому с гарантией.
ЗАПРАВКА сплит-систем.
Телефон 8-918-175-17-79.
ИНН 235622071219

Фермерское хозяйство
РЕАЛИЗУЕТ **молодых КУРОЧЕК**
3,5,8 месяцев (серебристые, ломан браун, кубань, минорки).
Доставка БЕСПЛАТНАЯ.
Тел. 8-989-808-50-04.
ОГРН 314237334300102

НАТЯЖНЫЕ ПОТОЛКИ
- глянцевые, - матовые, - многоуровневые, - парящие, - фотопечать.
НИЗКИЕ ЦЕНЫ.
СКИДКИ.
Тел. +7-902-404-39-00.
ИНН 010201242535

МЕТАЛЛОПЛАСТИКОВЫЕ окна, двери, жалюзи, роллеты, обналичка.
Тел. 8-918-636-70-00, 8-918-673-71-11.
ИНН 235606753327

Компания «ВЕЧНЫЕ ОКНА»
производитель юга России - 20 лет, лауреат конкурса «Сто лучших товаров России».
Металлопластиковые и алюминиевые
ОКНА, ДВЕРИ, ВИТРАЖИ.
РАССРОЧКА, бюджетный вариант без установки.
Наш адрес: с.Красногвардейское, ул.Чапаева, 103, тел. 8-918-424-58-51.
ОГРН 1080100000463

окна «Elex»
от производителя
НАТЯЖНЫЕ ПОТОЛКИ. ОКНА, ДВЕРИ. ВНУТРЕННИЕ ОТКОСЫ. ЛОДЖИИ, БАЛКОНЫ. ОБНАЛИЧКА, ЖАЛЮЗИ, РОЛЛЕТЫ. МЕТАЛЛИЧЕСКИЕ ДВЕРИ.
СКИДКИ, КРЕДИТ ПО АДЫГЕЕ.
г.Усть-Лабинск, ул.Октябрьская, 66, тел.8-918-299-67-65, 8-918-133-22-88.
ИНН235603579180

РИТУАЛЬНЫЕ УСЛУГИ
захоронение, гробы, кресты, венки, аксессуары. Оградки, столы, лавочки
ГРОБНИЧКИ от 2400 руб.
Доставка БЕСПЛАТНО
Перевозка в морг.
с.Еленовское, ул.Есина, 25, тел. 8-918-093-76-79, 8-918-243-00-18, 8-918-33-99-306
ОГРИП 312010122300046

ВЕЧНОСТЬ
РИТУАЛЬНЫЕ УСЛУГИ.
ПАМЯТНИКИ всех видов по доступным ценам.
ГРОБЫ, ВЕНКИ, КАТАФАЛК, КОПКА МОГИЛ. ОГРАДКИ, ЛАВОЧКИ.
Полный комплекс ритуальных услуг.
Гарантируем качество и надежность услуг.
Обр.: с.Красногвардейское, ул.Декабристов, 42, тел. +7-952-97-84-123, +7-900-269-42-55

В с.Красногвардейском **РЕМОНТ** ***холодильников, стиральных и посудомоечных машин.***
Тел. 8-918-430-00-91.
ИНН010104120617

ОТСЕВ, ПЕСОК, ЩЕБЕНЬ, ГПС, дрова, до 3-х кубов «газель».
Тел. 8-989-831-67-79 (Александр).

Учредитель и издатель:
Администрация Красногвардейского района, с.Красногвардейское, ул.Чапаева, 93.
Газета зарегистрирована Управлением Федеральной службы по надзору в сфере связи, информационных технологий и массовых коммуникаций по Южному федеральному округу, свидетельство ПИ № ТУ 23-01332 от 16.07.2014 г.

Адрес редакции:
385300 Республика Адыгея, с.Красногвардейское, ул. Кооперативная, 9.
Тираж 3363 экз.

Главный редактор И.М.Ковалева
Телефоны редакции:
главный редактор - те л./факс 5-35-30, отдел подписки - 5-28-18, корреспонденты - тел./факс 5-22-57, бухгалтер - тел./факс 5-35-30.
e-mail: kdrugba@rambler.ru

Отпечатана в ОАО «Полиграф-Юг» 385000, г.Майкоп, ул.Пионерская, 268.
Ответственность за содержание и достоверность рекламы и объявлений несут авторы

Газета выходит по средам, и субботам.
Индекс 52215.
Заказ № ___
Подписано в печать: по графику в 15 час. фактически в15 час.
Цена свободная.